COMEDY - MOCKUMENTARY
10 x 25'

Non è l'inferno, è

SALA PROFESSORI

REC TUTTI I DIRITTI RISERVATI, 157883, PATAMU 2021.

I LUOGHI PIÙ PERICOLOSI AL MONDO

3) L'ISOLA DEI SERPENTI (BRASILE)

2) IL FEGATO DI GÉRARD DEPARDIEU

1) LA SCUOLA ITALIANA

INDICE

#1 REFERENCE

#2 IL PROGETTO

#3 IL MOCKUMENTARY

#4 IL CAST

IL BORIS DELLA SCUOLA GIRATO À LA THE OFFICE

#1

ROLLING IN THE WEED
IDENTITÀ?
WORK IN PROGRESS
WILD, YOUNG

the office
DUNDER MIFFLIN

#2 IL PROGETTO

PER LA MAGGIOR PARTE DI NOI, LA SCUOLA FINISCE A DICIOTT'ANNI.

MA PER I PROFESSORI???

NESSUNO SI È MAI DOMANDATO COME GLI INSEGNANTI VIVANO QUESTO CURIOSO ESPERIMENTO SOCIALE, FARCITO PERLOPIÙ DI ANGOSCE E FRUSTRAZIONI.

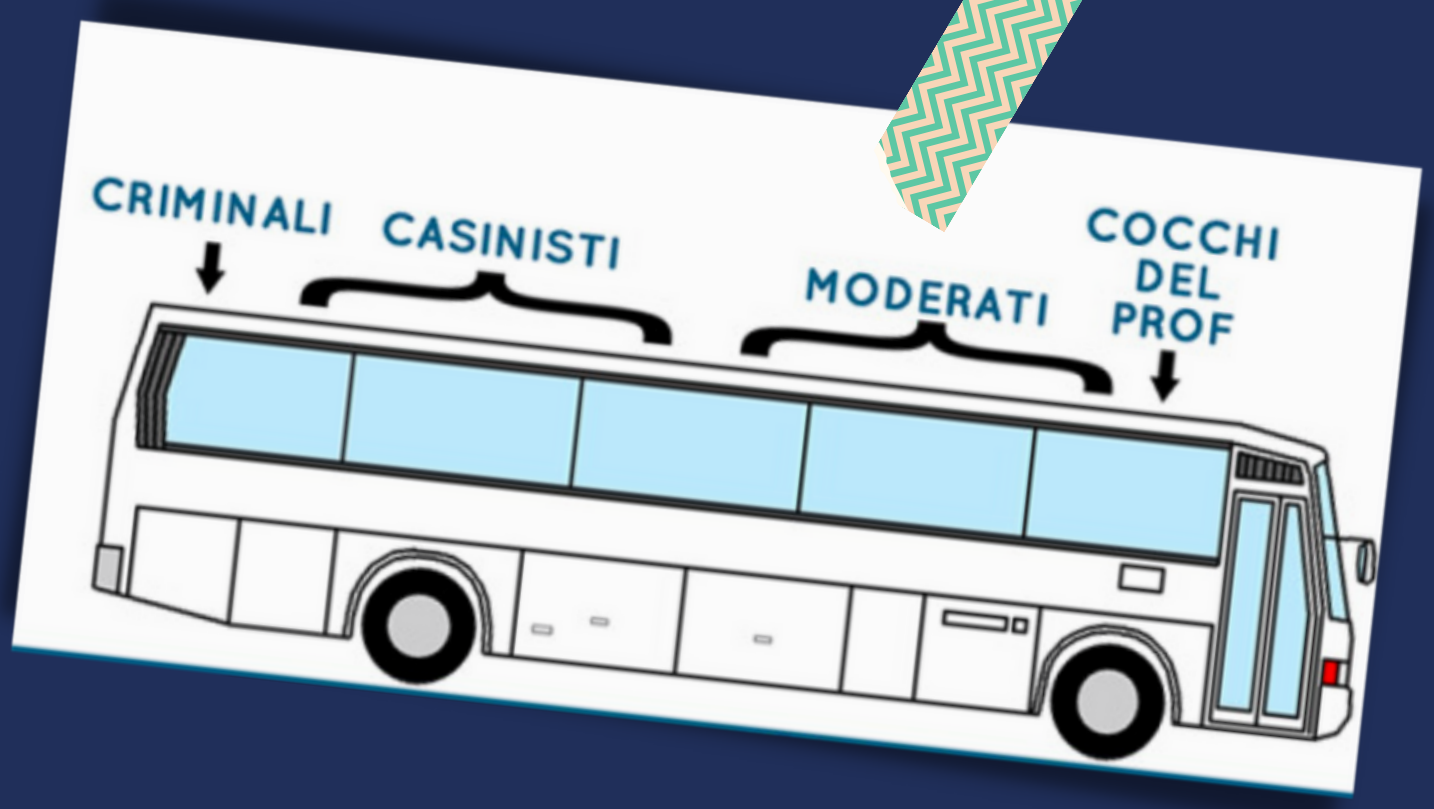

Ecco allora che una troupe entra in un liceo di Lecce per realizzare un documentario sull'istruzione pubblica. Quello che filmerà sarà una sequela di eventi al limite del ridicolo, che esporrà tutte le contraddizioni della scuola italiana e dimostrerà che anche i professori, in fondo, hanno un'anima... Forse.

La serie ha forti verticali, orizzontali relazionali, e gare di banchi con le rotelle.

#3 IL MOCKUMENTARY

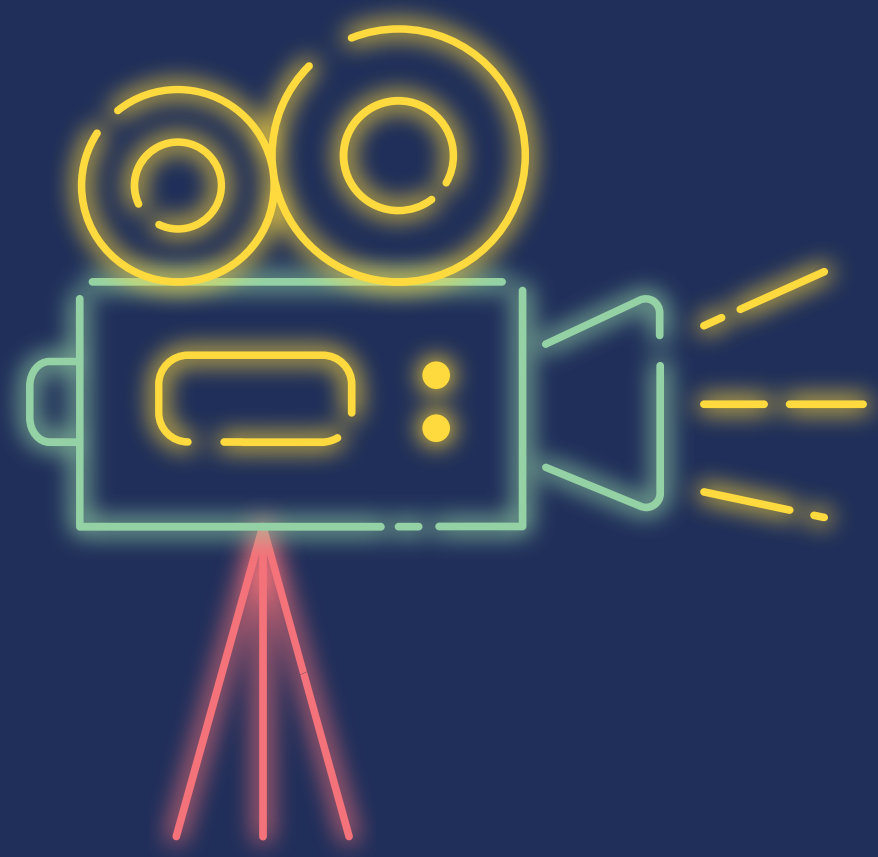

La serie adotta lo stile di ripresa tipico del documentario e del mockumentary, camera a mano e soprattutto la presenza di interviste.

Sono dei veri e propri CONFESSIONALI, momenti in cui i personaggi rivolgono al pubblico i propri pensieri.

Ciò avviene in un luogo fisico predisposto, simile ai confessionali dei reality show.

#4 IL CAST

UGO TROISI

Il vicepreside, disilluso e cinico prof di filosofia.

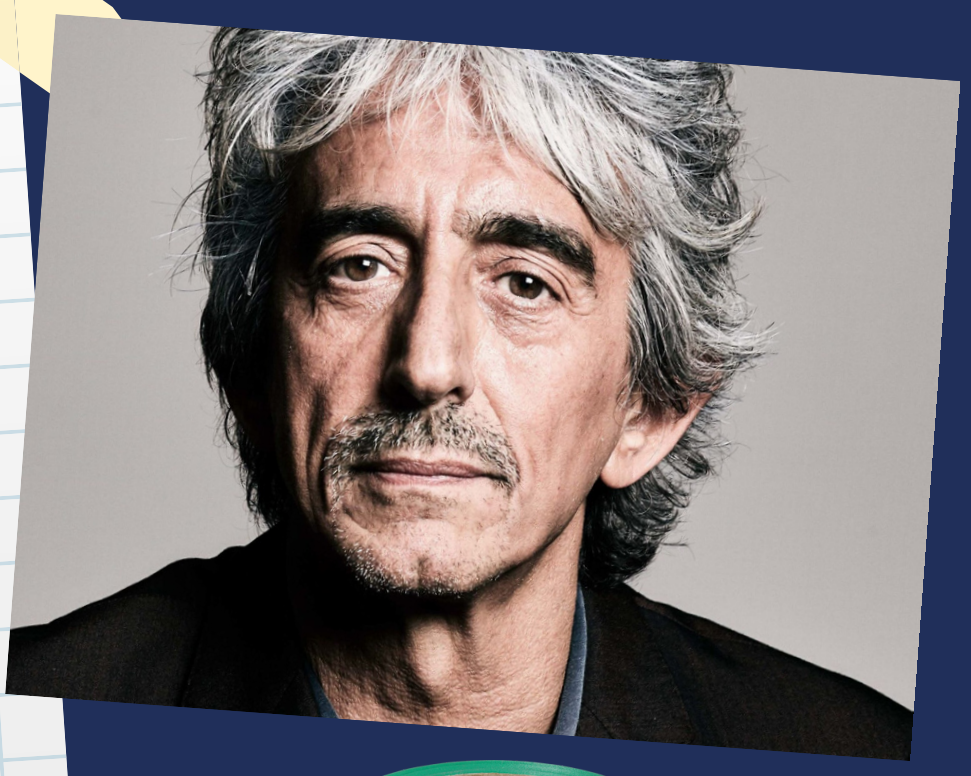

CLARA
Ecco professore, volevo chiederle se ha qualche consiglio su come interfacciarmi coi ragaz--

TROISI
So' ciucci. Bocciali tutti e non ti fare impietosire. Se non c'è altro, devo dare da mangiare a Emilio.

CLARA BELLINI

Appassionata docente di latino e greco, al suo primo incarico di ruolo.

Clara sorride.

CLARA
(motivando sé stessa)
Mi sono promessa di accettare con entusiasmo ogni nuova sfida e lo farò.

Addenta una galletta di riso.

CLARA (CONT'D)
(masticando)
Tanto che può succedere?

LUCA SILVESTRI

Prof di lettere, affascinante e paraculo. Immaturo, ma di buon cuore.

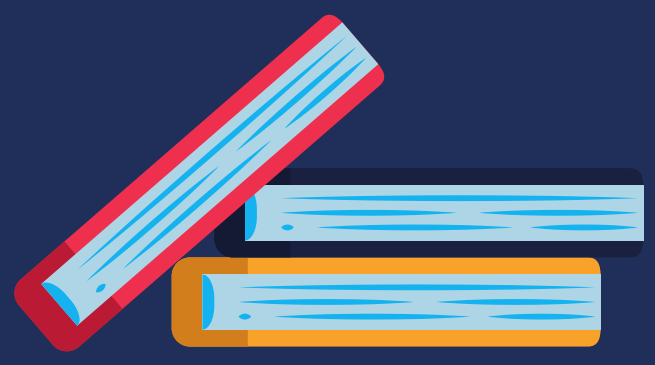

LUCA (CONT'D)
Finirai per rimpiangere le supplenze.

ETTORE VINCI

Temutissimo professore di educazione fisica.

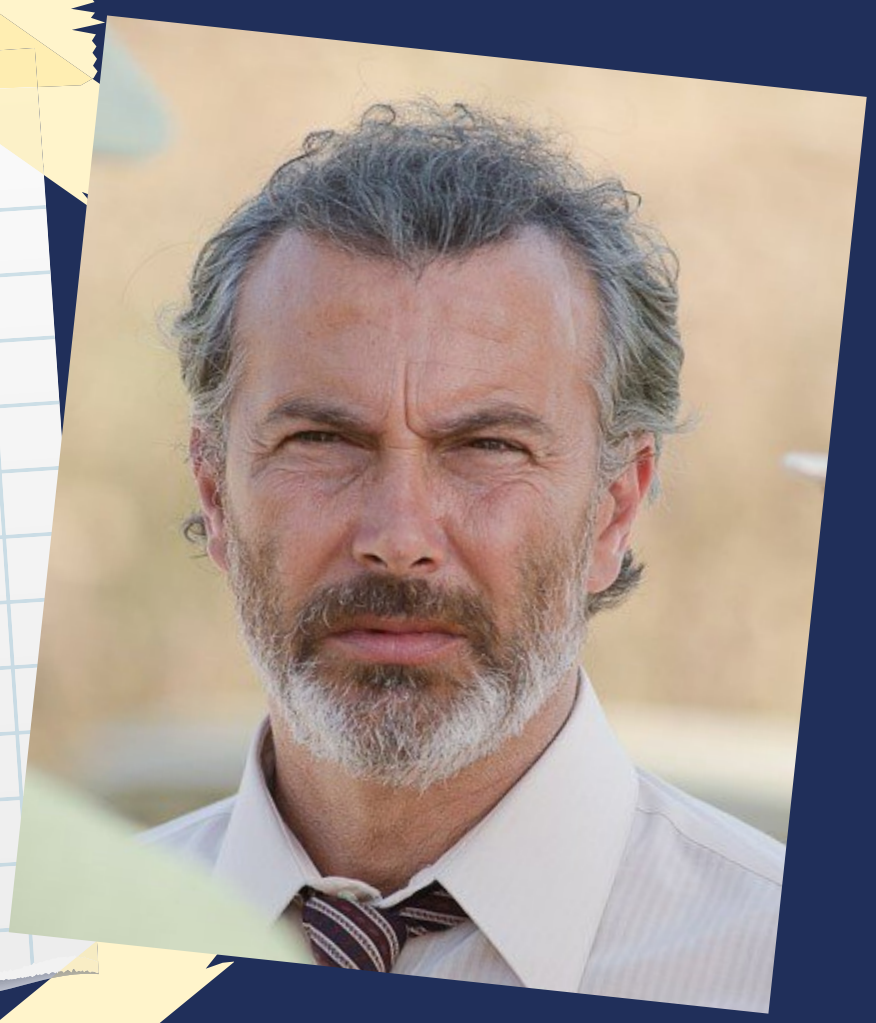

VINCI
Me ne frego Simonetti! La prossima volta che resti incastrato nel quadro svedese vediamo che ti inventi!
(piagnucolando)
È troppo in alto professo' non ce la faccio...
(torna in sè, rivolgendosi all'altro ragazzo)
E addrizza 'sta schiena, Lazazzera! Che al salto in alto hai saltato un metro e una pera.

.KEPLERO

Prof di storia dell'arte, matto come un cavallo.

KEPLERO
(secco, sicuro di sé)
Io non ho dato uno schiaffo a me stesso. Io ho dato uno schiaffo alla situazione.